JESUS. DU ER MI GLEDA.

RISTER HULTGREN
LENNART JERNESTRAND
B. SALOMONSEN

F C/E dm Cm7 H7

Jesus du er mi gle-da. Hos deg er

B C9sus Fmaj C9sus F

alt mi sjel treng til ___ . Og kvar ny

C/E dm dm7 G sus G7

dag du gjev meg lærer meg mer om kjærleiken

C7sus C7 F C/E dm Cm H7

din ___ . Her har eg med- og motgang men nåden

B Em7 (add A) A7 D7in/A D7

din er ny kvar dag ___ . Ja du som elska meg

gm gm7 C9sus C6 C9 F

leita og berga meg deg hev mitt hjar- ta kjar ___

1 C9sus 2.

___ . gjev ___ .

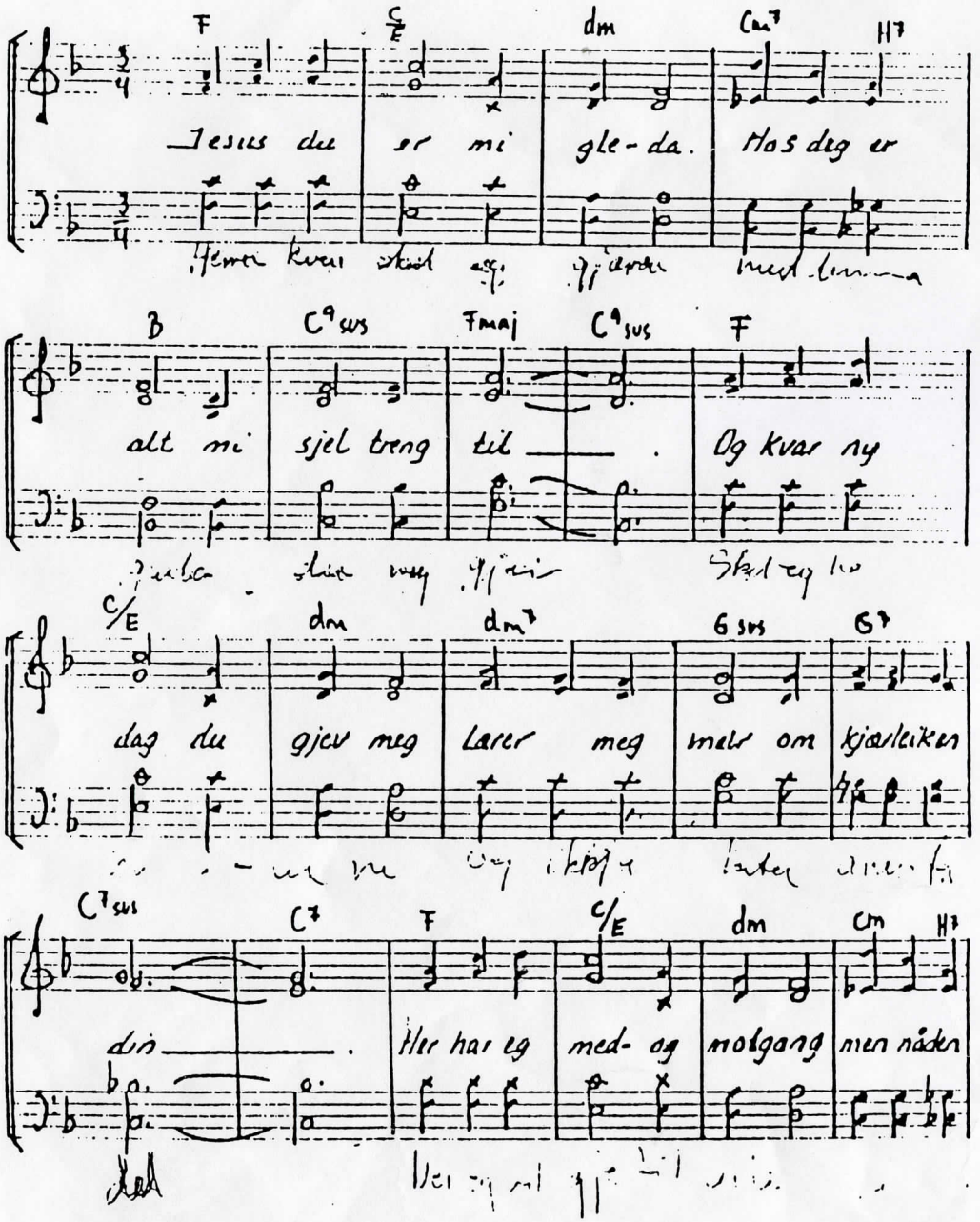

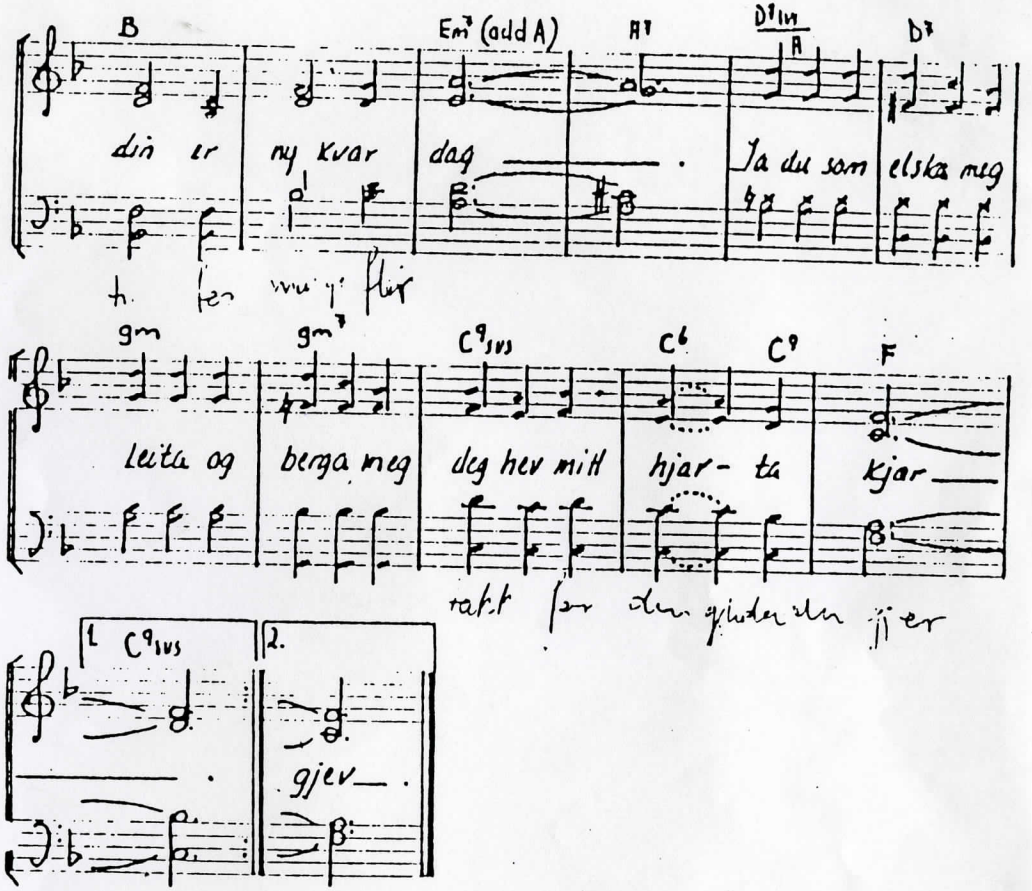

Herre kva skal eg gjera med denne gleda du meg gjev. Skal eg ho ha åleine og ikkje lata ~~andre~~ nokon få del. Nei eg vil gje til alle Gleda er til for mange fleir, Ja du som elska meg, leita og berga meg. Takk for den gleda du gjev.

innspilt på plate med Minikoret

Indre misjonens Notebyrå Boks 6830 St. Olavs pl. Oslo 1.